Zeichenfabrik GmbH
Flachgasse 35-37, 1150 Wien
E-Mail: buero@zeichenfabrik.at
Web: www.zeichenfabrik.at

Kursliste

Es werden alle Kurse zum Schlagwort **Experimentell** angezeigt.

Die angeführten Kurse, Termine und Preise entsprechen dem aktuellen Planungsstand vom 19.04.2025.
Irrtümer und Änderungen vorbehalten.

	Titel	Kursleitung	Termine	
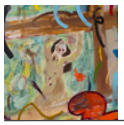	Erwachsene · Stil & Entwicklung **Painting Beyond**	Patrik Werner Muchenberger Hoa Luo	**26.04.2025 - 27.04.2025** Täglich 9.00-13.00 Uhr	128 €
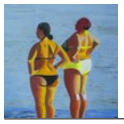	Jugendliche · Druck, Papier & Experiment **Crossover**	Anne Suttner	**30.06.2025 - 04.07.2025** Täglich 10.00-16.00 Uhr	510 €
	Jugendliche · Druck, Papier & Experiment **Graffiti Workshop für Jugendliche**	Georg Haslitzer	**04.08.2025 - 06.08.2025** Täglich 10.00-16.00 Uhr	306 €
	Erwachsene · Zeichnung & Grundlagen **5 Tage, 5 Techniken**	Julija Zaharijevic	**04.08.2025 - 08.08.2025** Täglich 10.00-17.00 Uhr	595 €
	Erwachsene · Figur & Porträt **Porträt: Konstruktion, Dekonstruktion & Interpretation**	Juliana Do	**18.08.2025 - 21.08.2025** Täglich 10.00-16.00 Uhr	408 €
	Erwachsene · Druck, Papier & Experiment **abstrAKT. Experimentelle Aktzeichnung**	Stefan Bachmann	**29.08.2025 - 31.08.2025** Täglich 10.00-17.00 Uhr	357 €

	Titel	Kursleitung	Termine	
	Jugendliche · Druck, Papier & Experiment **Crossover**	Anne Suttner	**04.10.2025 - 31.01.2026** Samstags 13.30-15.30 Uhr	476 €
	Erwachsene · Druck, Papier & Experiment **Papierkunst: Vom Papierschnitt zur Collage**	Lym Moreno	**01.11.2025** 10.00-16.00 Uhr	102 €