Zeichenfabrik GmbH
Flachgasse 35-37, 1150 Wien
E-Mail: buero@zeichenfabrik.at
Web: www.zeichenfabrik.at

Kursliste

Es werden alle Kurse zum Schlagwort **Malerei** angezeigt.

Die angeführten Kurse, Termine und Preise entsprechen dem aktuellen Planungsstand vom 19.04.2025.
Irrtümer und Änderungen vorbehalten.

	Titel	Kursleitung	Termine	
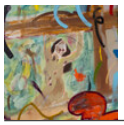	Erwachsene · Stil & Entwicklung **Painting Beyond**	Hoa Luo Patrik Werner Muchenberger	**26.04.2025 - 27.04.2025** Täglich 9.00-13.00 Uhr	128 €
	Erwachsene · Tradition & Technik **Malen wie Peter Paul Rubens**	George Gheorghe	**27.04.2025 - 15.06.2025** Sonntags 13.30-17.30 Uhr	448 €
	Erwachsene · Malerei & Farbe **Sieben Abende zum Aquarell**	Mo Häusler	**28.04.2025 - 16.06.2025** Montags 18.00-21.00 Uhr **24.11.2025 - 26.01.2026** Montags 18.00-21.00 Uhr	ab 336 €
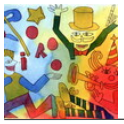	Kinder · Druck, Papier & Experiment **Was für ein Circus!**	Marie Bonnin	**08.05.2025 - 26.06.2025** Donnerstags 15.30-17.30 Uhr **10.01.2026 - 31.01.2026** Samstags 10.30-12.30 Uhr	ab 136 €
	Kinder · Druck, Papier & Experiment **Tiere und Fabelwesen**	Anne Suttner	**24.05.2025 - 21.06.2025** Samstags 10.30-12.30 Uhr	128 €
	Erwachsene · Tradition & Technik **Malen wie Claude Monet**	René Herar	**02.06.2025 - 30.06.2025** Montags 18.00-22.00 Uhr	256 €

	Titel	Kursleitung	Termine	
	Erwachsene · Malerei & Farbe **Komposition & Collage – Neue Wege zur ausdrucksstarken Figurendarstellung**	Mei-Fang Hsieh	**07.06.2025 - 09.06.2025** Täglich 10.00-17.00 Uhr	336 €
	Erwachsene · Malerei & Farbe **Das Licht hinter den Farben**	Mo Häusler	**28.06.2025 - 29.06.2025** Täglich 13.30-17.30 Uhr	136 €
	Jugendliche · Druck, Papier & Experiment **Crossover**	Anne Suttner	**30.06.2025 - 04.07.2025** Täglich 10.00-16.00 Uhr	510 €
	Erwachsene · Malerei & Farbe **Fundamentals of Realist Painting**	Carl de Jager Kostas Protopapas	**11.08.2025 - 15.08.2025** Daily 9:00 AM to 1:00 PM and 2:00 PM to 6:00 PM.	800 €
	Erwachsene · Figur & Porträt **Porträt: Konstruktion, Dekonstruktion & Interpretation**	Juliana Do	**18.08.2025 - 21.08.2025** Täglich 10.00-16.00 Uhr	408 €
	Erwachsene · Malerei & Farbe **Painting on Water**	Saverio Tonoli	**21.08.2025 - 24.08.2025** Do-Sa 10-17 Uhr (1h Mittagspause) und So 10-13 Uhr	420 €
	Kinder · Druck, Papier & Experiment **Zwerg Nase und andere Märchen, Mythen und Geschichten**	Anne Suttner	**04.10.2025 - 22.11.2025** Samstags 10.30-12.30 Uhr	238 €
	Jugendliche · Stil & Entwicklung **Mappenvorbereitung und kreatives Gestalten für Jugendliche**	Mattheo Steiner	**04.10.2025 - 13.12.2025** Samstags 13.30-16.00 Uhr	382 €

	Titel	Kursleitung	Termine	
	Jugendliche · Druck, Papier & Experiment **Crossover**	Anne Suttner	**04.10.2025 - 31.01.2026** Samstags 13.30-15.30 Uhr	476 €
	Erwachsene · Tradition & Technik **Malen wie Hans Holbein der Jüngere**	George Gheorghe	**05.10.2025 - 30.11.2025** Sonntags 13.30-17.30 Uhr	476 €
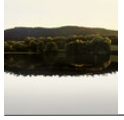	Erwachsene · Malerei & Farbe **Fotorealistische Ölmalerei**	René Herar	**06.10.2025 - 26.01.2026** Montags 18.00-21.00 Uhr	663 €
	Erwachsene · Malerei & Farbe **Botanische Illustration**	Isabel Mischka	**31.10.2025 - 02.11.2025** Täglich 10.00-17.00 Uhr	357 €
	Erwachsene · Stil & Entwicklung **Künstlerische Selbstfindung**	Victoria Maria Santibañez	**06.11.2025 - 18.12.2025** Donnerstags 18.00-21.00 Uhr	357 €
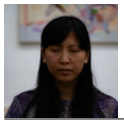	Erwachsene · Stil & Entwicklung **Mindfulness im kreativen Fluss**	Hoa Luo	**08.11.2025 - 09.11.2025** Täglich 9.00-13.00 Uhr	136 €
	Erwachsene · Tradition & Technik **Malen wie Jan Vermeer**	George Gheorghe	**25.11.2025 - 27.01.2026** Dienstags 17.30-21.30 Uhr	476 €
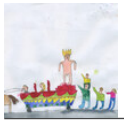	Kinder · Druck, Papier & Experiment **Des Kaisers neue Kleider und andere Märchen, Mythen und Geschichten**	Anne Suttner	**29.11.2025 - 31.01.2026** Samstags 10.30-12.30 Uhr	238 €